

Energieprestatie en binnenklimaat van gebouwen

EPB-Rapport

Deze EPB-eenheden voldoen aan de eisen voor
een BEN-gebouw.

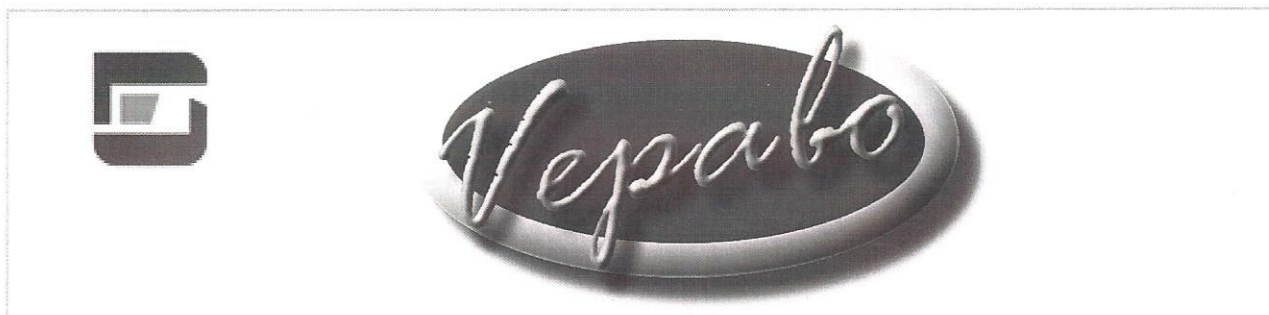

RESULTATENFORMULIER

REV 1 : Simulatie <E20 bij het oprichten van een verbonden meergezinswoning met
repectievelijk 3 en 4 appartementen , twee traphallen en twee fietsenbergingen

	Umax / Rmin	K-peil	S-peil	E-peil		Oververh.	Ventilatie	HE
JL20.101	<input checked="" type="checkbox"/>		<input checked="" type="checkbox"/> 17.0	<input checked="" type="checkbox"/> 11.0	900 Wp PV panelen	<input checked="" type="checkbox"/>	<input checked="" type="checkbox"/>	<input checked="" type="checkbox"/>
JL20.201	<input checked="" type="checkbox"/>		<input checked="" type="checkbox"/> 20.0	<input checked="" type="checkbox"/> 17.0	900 Wp PV panelen	<input checked="" type="checkbox"/>	<input checked="" type="checkbox"/>	<input checked="" type="checkbox"/>

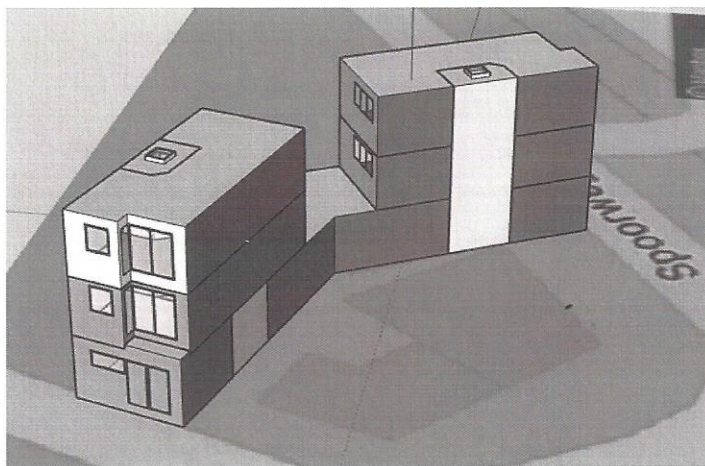
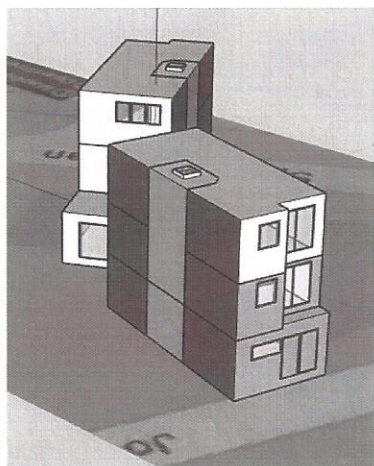

Administratieve gegevens van het project

Dossier : 19070		Kastnr : B22		REV 1
				Simulatie E20
Naam van het project :	EMBO Betonboringen bvba	EPB nummer :	46021-G-OMV_2019009018	
Straat :	Joseph Lonckestraat	Nummer :	20	
Gemeente :	Sint-Niklaas	Postcode :	9100	
Architect :	Arch. G. Vonck			