

Ville de BEAURAING - 1ère Division BEAURAING

PLAN DE DIVISION d'une propriété bâtie,

située Rue de Givet 62/64,

appartenant aux Consorts BARBIER.

Sous Lot 1 et repris sous liseré jaune au plan ci-contre:
Jardin cadastré ou ayant été cadastré Section B 71 G partie & 69/2 S partie,
d'une contenance mesurée de 9a 40ca,
et dont la vente est projetée.

Sous Lot 2 et repris sous liseré cyan au plan ci-contre:
Maison avec jardin, l'ensemble cadastré ou ayant été cadastré Section B 71 F partie & 69/2 S partie,
d'une contenance mesurée de 9a 43ca,
et dont la vente est projetée.

Plan de Situation
& de Division
Echelle: 1 / 1000

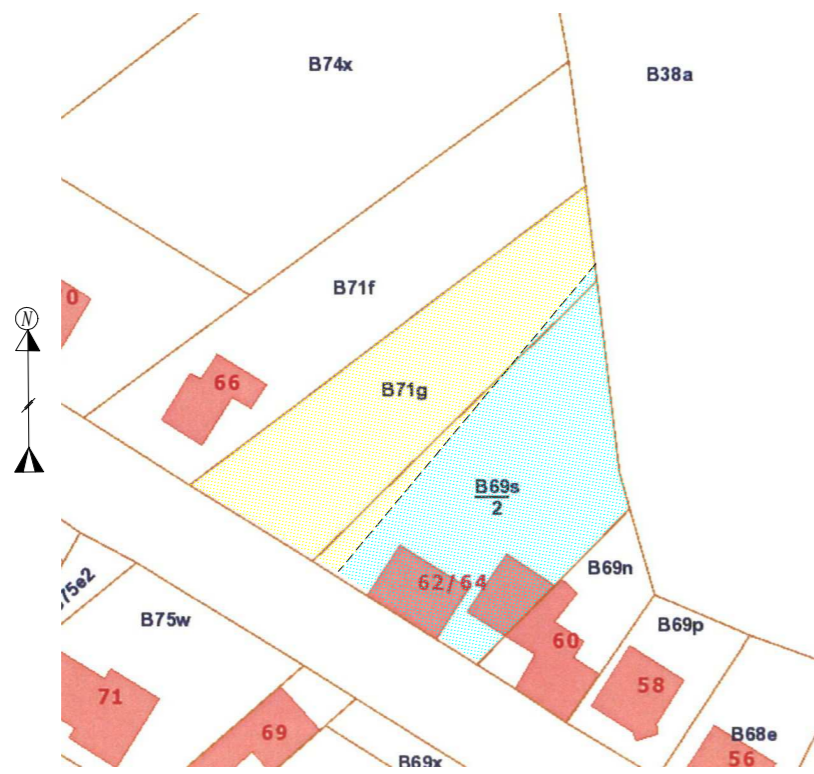

Levé par la SRL GEOFAMENNE
Dressé par ROUSSEAU Damien,
Géomètre-expert, assermenté par le Tribunal
de Première Instance de Dinant le 06.09.2001
inscrit au tableau des géomètres-experts sous
le numéro GEO 04/0028
N°BCE 0436989552

Dossier 8548.09.20

Beauraing, le 09.09.2020

SRL GEOFAMENNE
Rue de la Genette 32
5570 Beauraing
Tél: 082/712454
Fax: 082/712468
E-mail: geometre@geofamenne.be

N°	X	Y	Légende	N°	X	Y	Légende
7	191532.977	89220.541	ancienne borne feno jaune	81	191590.438	89199.000	coin bâtiment
10	191556.082	89217.820	avaloir	82	191597.517	89194.645	coin bâtiment
11	191552.373	89211.575	avaloir	85	191547.229	89226.152	piquet béton limite
14	191569.851	89198.009	luminaire	86	191547.030	89226.194	coin mur
25	191598.292	89251.311	piquet rouge	87	191546.774	89226.569	coin mur
26	191599.824	89265.714	piquet fer limite	93	191526.884	89238.829	coin bâtiment
32	191583.025	89253.208	clôture béton	94	191511.878	89248.190	coin bâtiment
33	191569.402	89242.968	clôture béton	95	191599.152	89265.397	piquet clôture limite
34	191561.129	89236.838	coin mur	97	191600.297	89260.596	axe haie limite
36	191577.810	89226.679	piquet rouge	98	191601.091	89254.677	nouvelle borne feno
57	191589.138	89216.759	coin bâtiment	99	191603.463	89236.990	axe haie limite
60	191576.923	89220.560	coin bâtiment	100	191605.740	89223.123	axe haie limite
61	191575.313	89218.223	coin bâtiment	101	191605.783	89222.861	coin muret
62	191566.881	89213.635	nouvelle borne feno	102	191605.651	89222.835	coin muret
64	191570.713	89211.278	coin bâtiment	103	191595.446	89212.412	coin bâtiment
65	191580.118	89205.355	coin bâtiment	104	191596.953	89213.553	coin bâtiment
76	191585.571	89202.047	coin pilastre	105	191589.116	89205.960	coin bâtiment
77	191585.730	89202.300	coin pilastre	106	191589.270	89205.878	coin bâtiment
78	191585.855	89201.904	coin pilastre	107	191585.730	89202.300	coin pilastre
79	191585.833	89202.241	coin pilastre	108	191585.730	89202.300	point limite non matérialisé
80	191585.851	89202.365	ancienne borne béton	109	191583.128	89209.932	coin bâtiment
				110	191586.921	89213.700	coin bâtiment

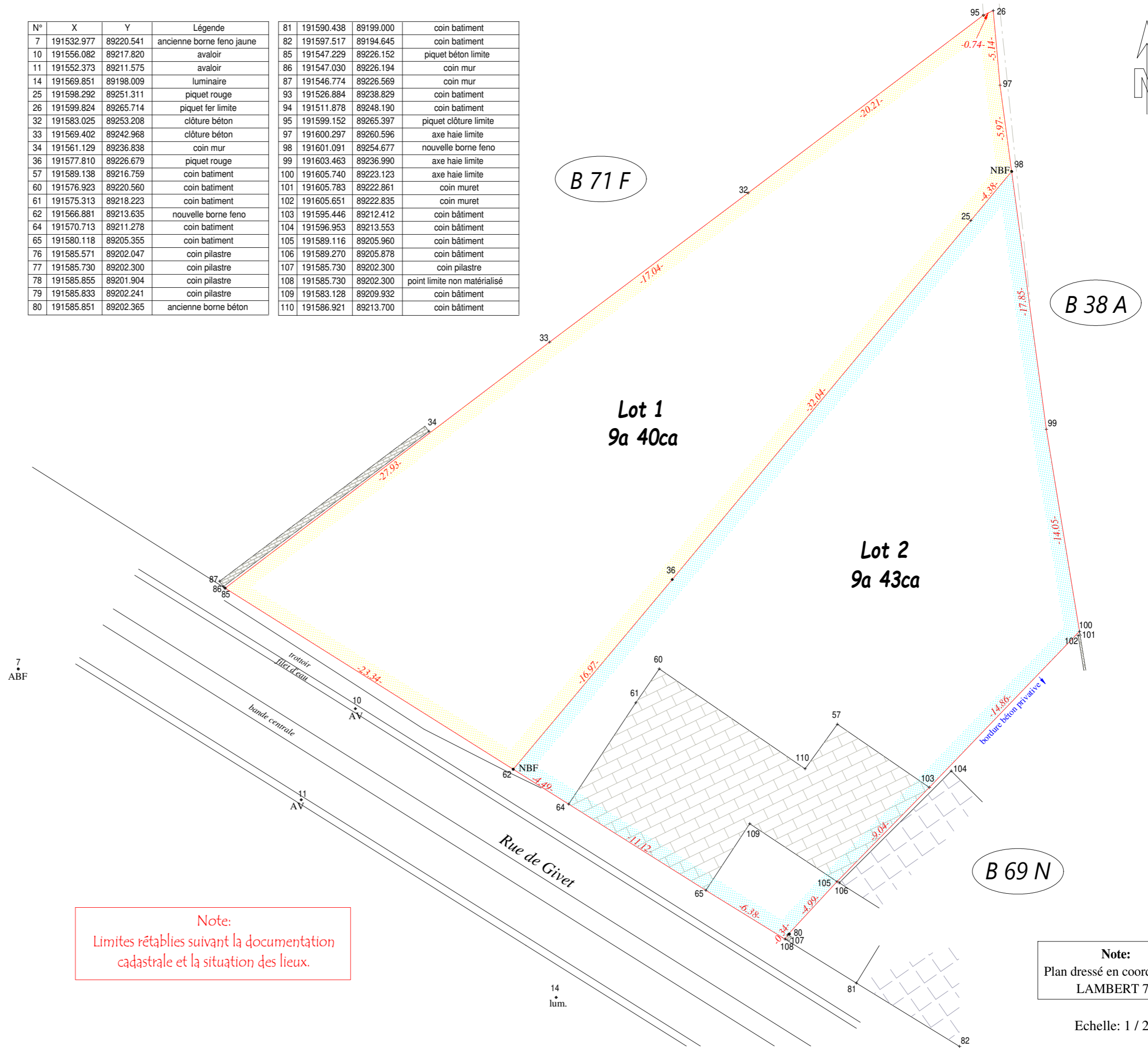

Note:
Limites rétablies suivant la documentation
cadastrale et la situation des lieux.

Note:
Plan dressé en coordonnées
LAMBERT 72

Echelle: 1 / 250