

Commune de BEYNE-HEUSAY Lotissement: Les Champs de Beyne	Situation: rue de l'Étoile, 34 4610 BEYNE-HEUSAY
Propriétaire: J. TRAIMA-LEJEVRE Vallée des Sauiers, 37 4624 ROMSEE	Architecte: Jacques OUDILIN rue des Acacias, 2 4053 EMBOURG
Perspective casser 4e6 feuille 11 date: jan 98 échelle: 2%	

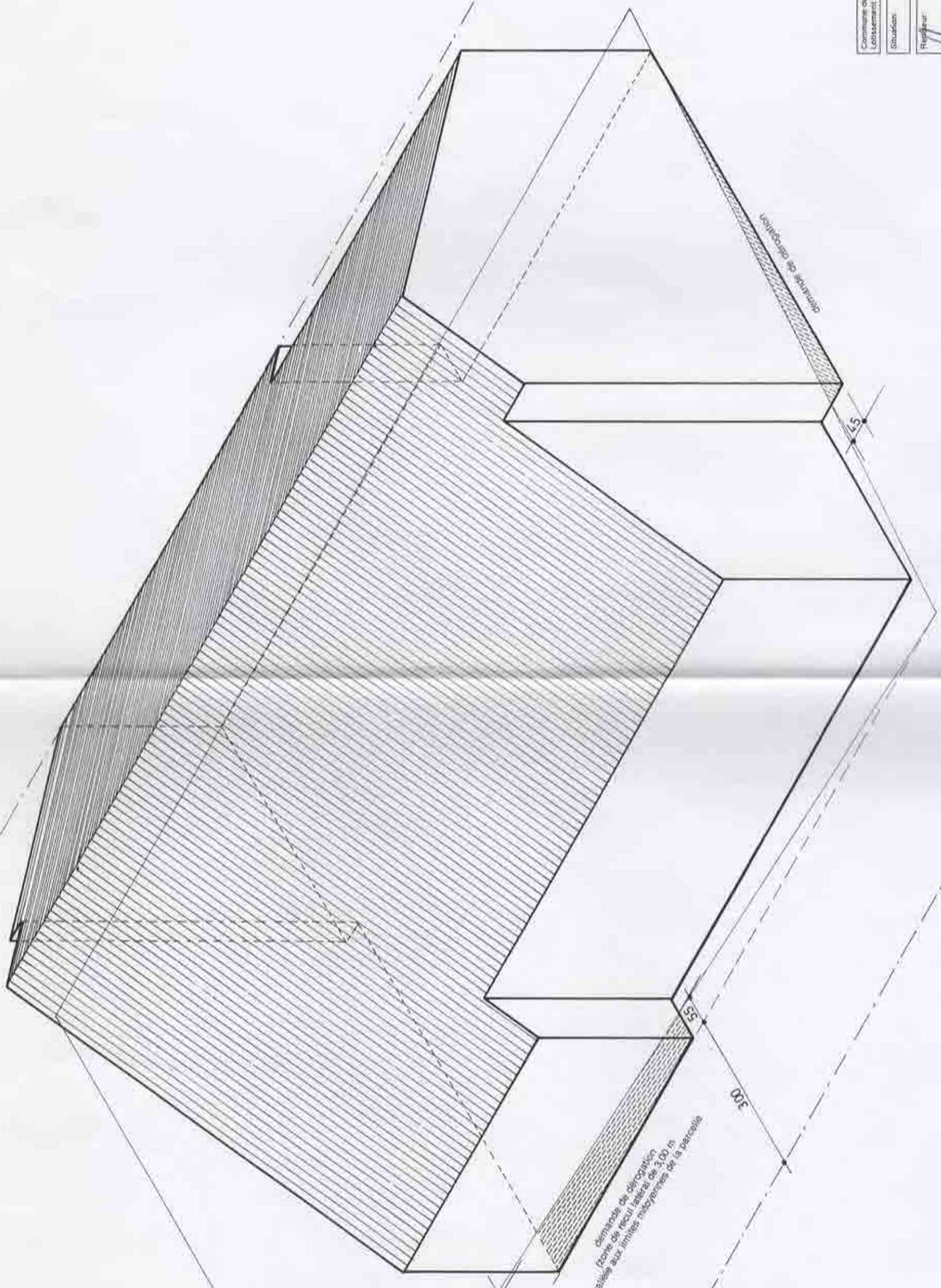

demande de dérogation
zone de recul latéral de 3.00 m
parallèle aux limites latérales de la parcelle

300
83

300

55

55

limites de dérogation

Matériaux

tuiles de ton sombre non drainant
goutière et tuyaux de descente en zinc
briques sablées, ton rouge-brun non nuancé
format 19/9/8,5
châssis de fenêtre en Méranit à trailler
double vitrage isolant
seuils en petit granit



Commune de BEYNE-HEUSAY Lotissement Les Champs de Beyne	Situation: rue de Tesson, 58 4810 BEYNE-HEUSAY	Propriétaire: J. TRAIMA-LELIEVRE Vallée des Seules, 37 4024 HOMSEE	Architecte: Jacques QUOILIN rue des Acaoules, 2 4053 EMBORLES	Fac. latérale droite posée: 466 feuille: 10 date: 2-10-96 / échelle: 2%
--	---	--	---	---

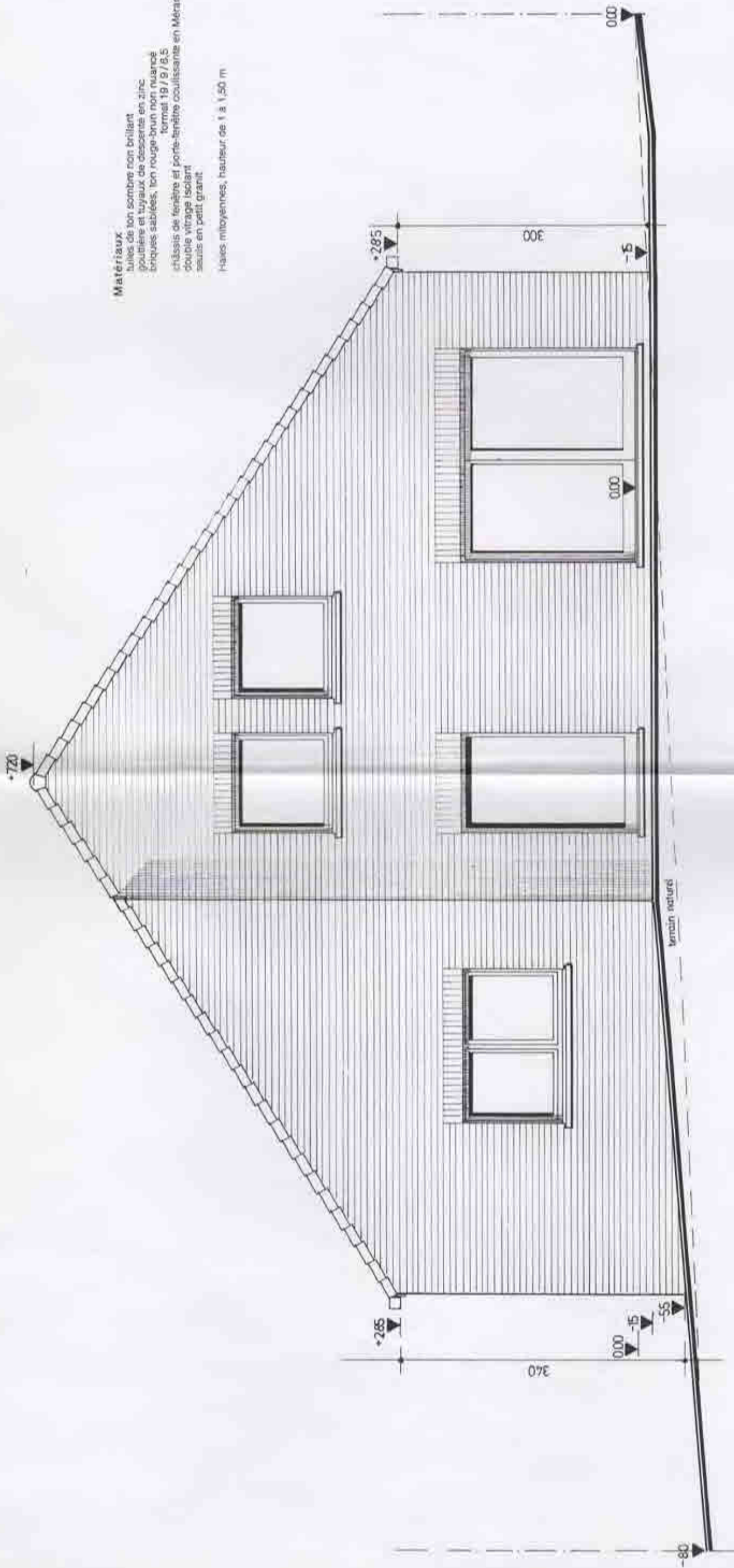

Matériaux
 tuiles de ton sombre non brillant
 gouttière et tuyaux de descente en zinc
 briques sablées, ton rouge-brun non nuancé
 format 19 / 9 / 8,5
 châssis de fenêtre et porte-fenêtre coulissants en Métalal à traiter
 double vitrage isolant
 serris en petit granit
 Haies moyennes, hauteur de 1 à 1,50 m

Commune de BEYNE-HEUSAY Lotissement Les Champ de Beyne	Situation: rue de l'Évêque, 34 4610 BEYNE-HEUSAY
Rondeur: J. TRAINA-LELIEVRE Vallée des Saules, 37 4624 ROMSEEE	Architecte: JACQUES QUOTILIN rue des Accusés, 2 4653 EMBOURG
Façade arrière	
date: juin 96 échelle: 2% feuille 9	

Matériaux

tuiles de ton sombre non brillant
poutres et linteaux de descente en zinc
croûtes sabrées, ton rouge-brun non nuancé
format 19/9/6,5
châssis de fenêtre et porte d'entrée principale en Mérimé à tracer
double vitrage isolant
seuils en petit granite

Niveau sous corniche principale: 3.50 m

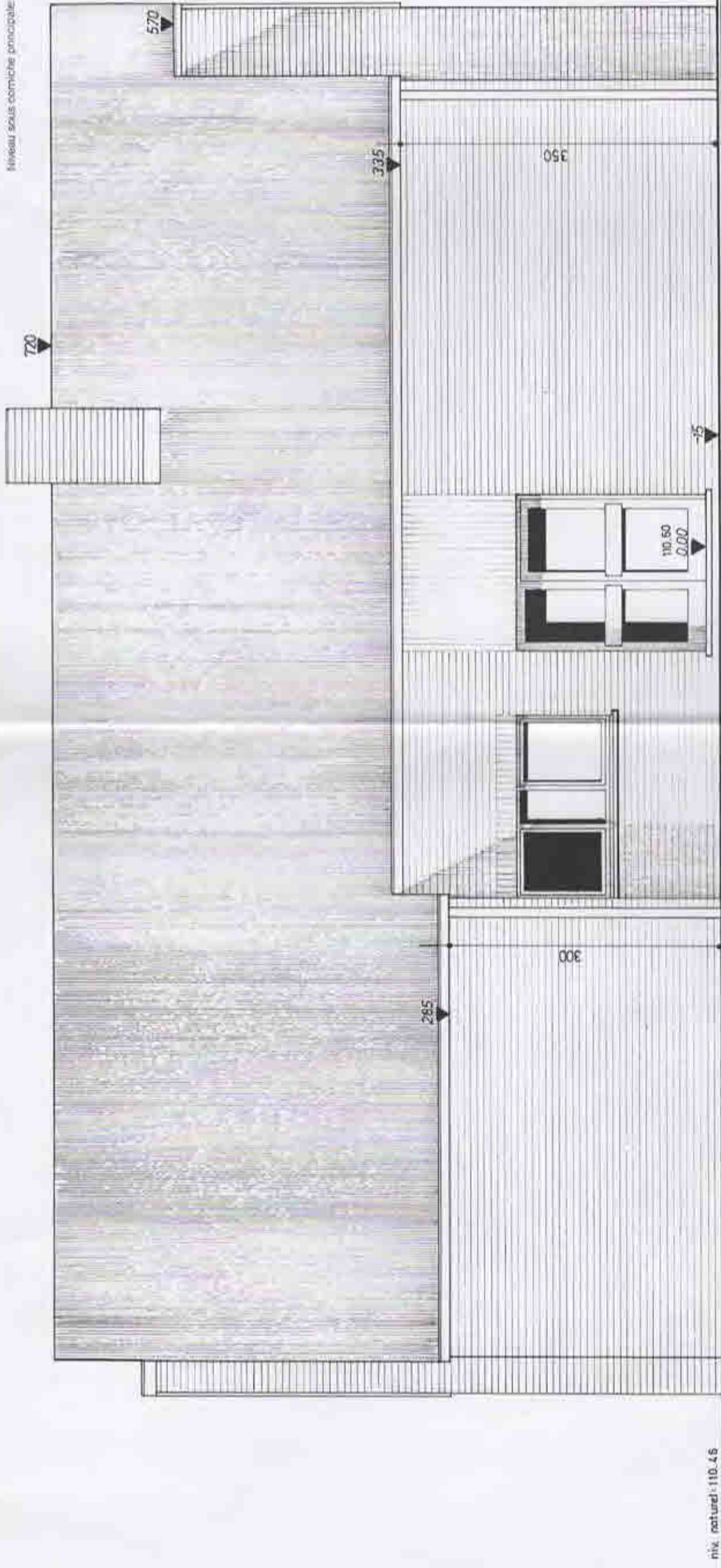

niv. naturel: 110.46

-15

-15

niv. naturel: 110.44

Commune de: BEYNE-HEUSAY Légalement: Les Champs de Beyne
Situé sur: Rue de l'Église, 34 4910 BEYNE-HEUSAY
Projeté: J. TRAINA-LELIEVRE Vieux des Sables, 37 4924 ROUSSEE
Architecte: Jacques OUILIN rue des Acacias, 2 4053 EMOURDIZ
Fac. latérale gauche
Date: Juin 56
Échelle: 2%
8

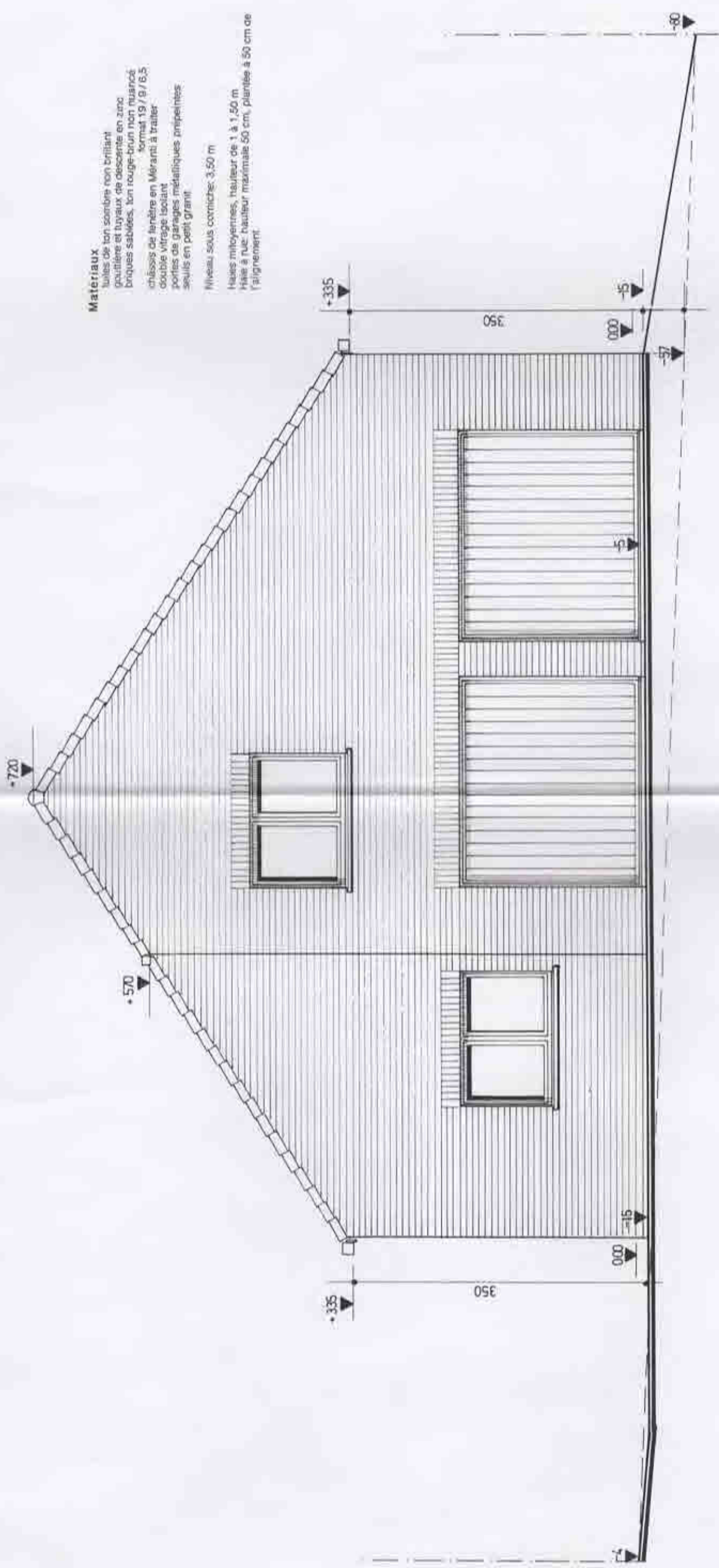

Matériaux

tuiles de ton sombre non brillant
 gouttière et tuyaux de descente en zinc
 briques sablées, ton rouge-brun non nuancé
 format 19 / 9 / 6,5
 châssis de fenêtre en Mèranti à traiter
 double vitrage isolant
 portes de garages métalliques prépeintes
 seuils en petit granit
 Niveau sous corniche: 3,50 m
 Haies moyennes, hauteur de 1 à 1,50 m
 Haie à rue: hauteur maximale 50 cm, plantée à 50 cm de l'alignement.

Commune de BEYNE-HEUGAY Lotissement: Les Champs de Beyne	Situé: rue de l'École, 34 4610 BEYNE-HEUSAY	Rédacteur: J. TRAINA-LEUEVRE Vallée des Saules, 37 4624 ROMSEEE	Projetant: Jacques DUJOUIN rue des Accacias, 2 4053 EMBOURIG	Façade principale dossier: 408 Date: par 96 échelle: 2%
---	--	---	--	--

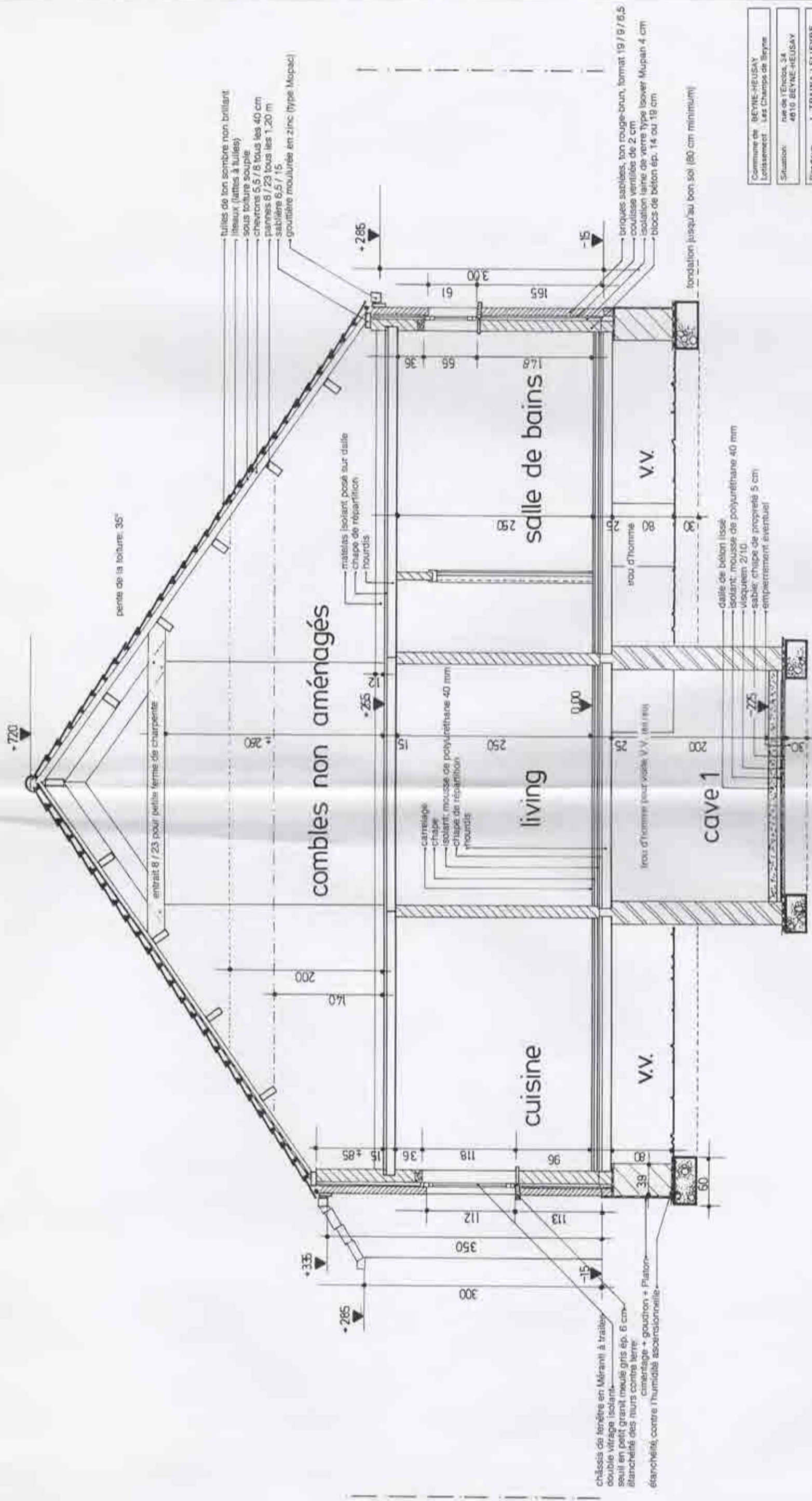

Commune de BEVNE-HEUSAY Lottissement : Les Champs de Bevne	Situation: rue de l'Échole, 34 4810 BEVNE-HEUSAY
Propriétaire: J. TRAINA-LELIEVRE Vallée des Saules, 37 4824 ROMSEEE	Architecte: Jacques QUÉLIN rue des Acacias, 2 4053 EMBOURG
Coupe CD	
date plan 98	dessin 488 feuille 6

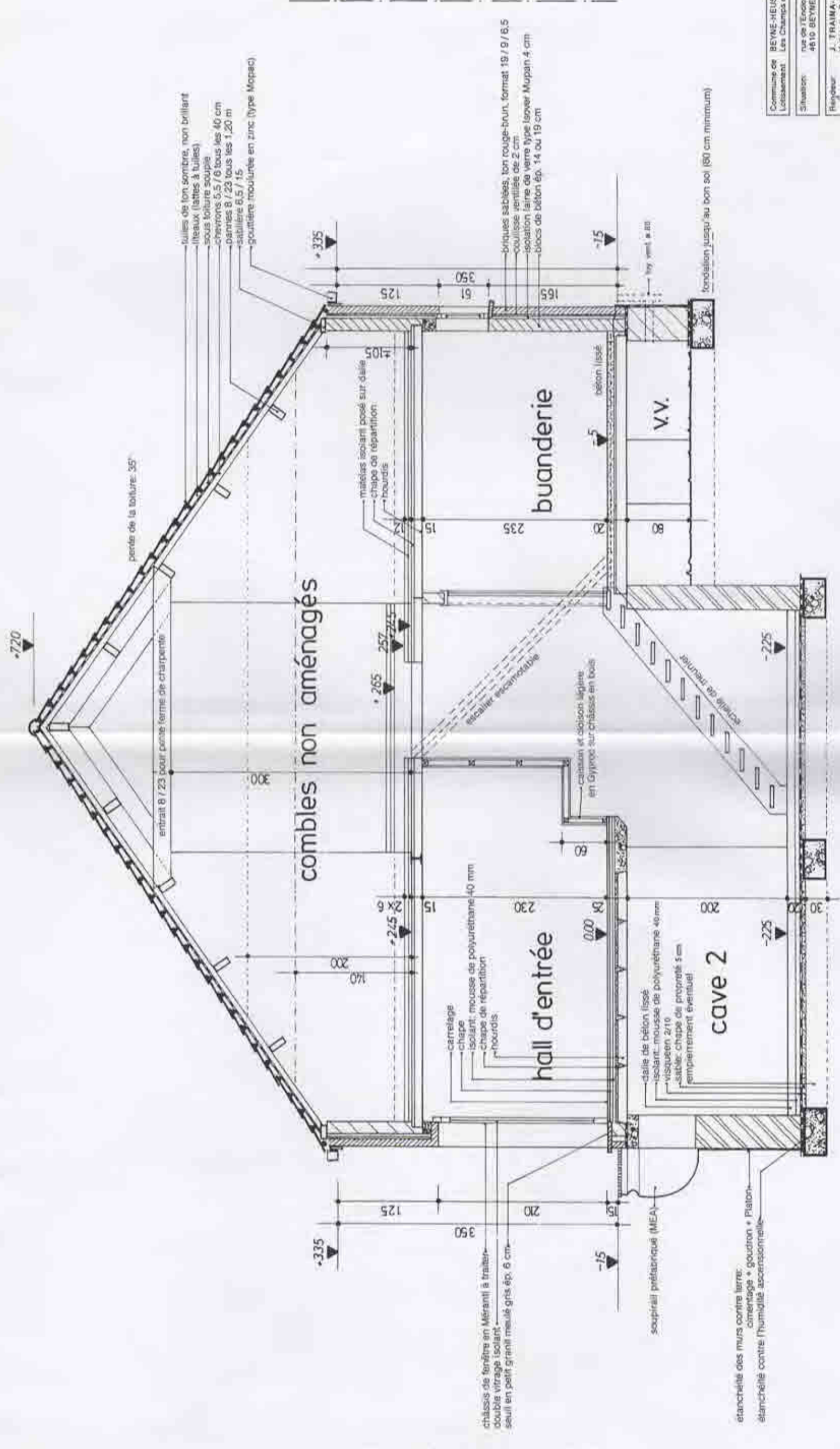

Commune de BEYNE-HEUSAY Lotissement Les Champs de Beyne	Situation: rue de l'Écluse, 34 4810 BEYNE-HEUSAY	Architecte: Jacques OUDILIN rue des Acacias, 2 4053 EMBOURG	Coupe AB dossier 488 feuille 5 date juin 96 échelle 2%
Requérant: J. TRAMAILLEUVRE Vieux des Sables, 37 4824 ROMBEE			

tuiles de ton sombre, non brillant
lattes (lattes à tuiles)
sous toiture souple
chevrons 5,5 / 8 tous les 40 cm
pannes 8 / 23 tous les 1,20 m
stabilité 6,5 / 15
gouttière moulurée en zinc (type Mopac)

briques sablées, ton rouge-brun, format 19 / 9 / 8,5
coulisse ventilée de 2 cm
isolation laine de verre type Isover Muplan 4 cm
blocs de béton ép. 14 ou 19 cm

combles non aménagés

buanderie

hall d'entrée

cave 2

V.V.

châssis de fenêtre en Méralini à traitement
double vitrage isolant
seuil en petit granit meulé gris ép. 6 cm

étanchéité des murs contre l'air:
cimentage + goudron + Platon
étanchéité contre l'humidité ascensionnelle

soupirail préfabriqué (MEA)

pende de la toiture: 35°

entrail 8 / 23 pour panne ferme de charpente

matériau isolant posé sur dalle
chape de répartition
hourdis

carrelage
chape
isolant: mousse de polyuréthane 40 mm
chape de répartition
hourdis

dalle de béton lissé
isolant: mousse de polyuréthane 40 mm
visquesen 2/10
sable: chape de propreté 5 cm
remplacement éventuel

caisson et cloison légère
en Gyproc sur châssis en bois

escalier escamotable

échelle de menuiserie

fondation jusqu'au bon sol (80 cm minimum)

Commune de BEYNE-HEUSAY
 Lotissement : Les Champs de Beyne
 Situation : rue de Fénôux, 24
 4810 BEYNE-HEUSAY
 Propriétaire : J. TRAINA-LELIEVRE
 Valeur des Sûretés : 27
 4824 ROMSEE
 Projeçteur : Jacques QUOYLIN
 rue des Acaçats, 2
 4055 EMBOROUGH
 date jan. 96. échelle : 1/50
 Etage : 4

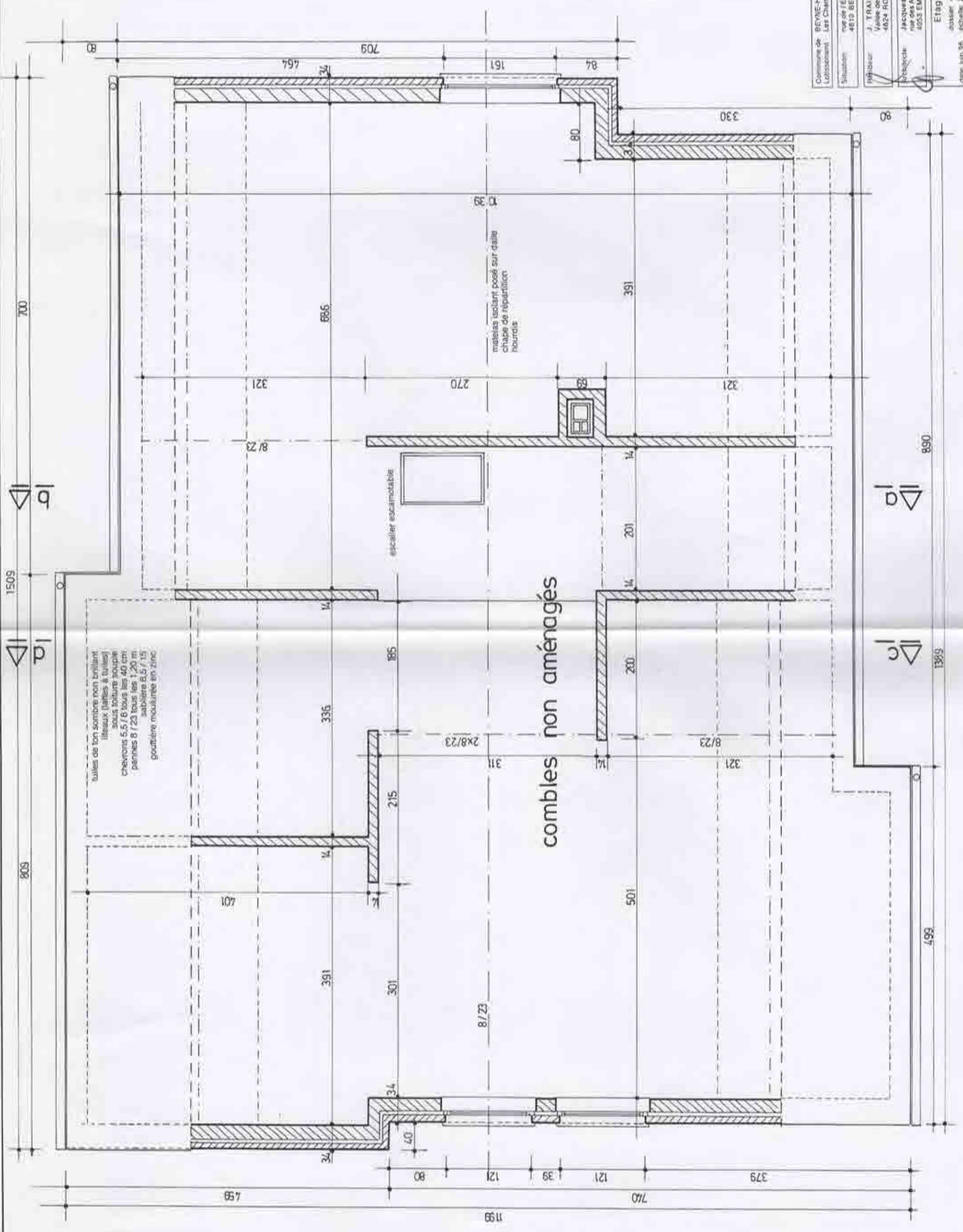

tuiles de bon sombre non brillant
 (tuiles, latées & tyles)
 sous toiture souple
 chevrons 5,5 / 6 tous les 40 cm
 pannes 8 / 23 tous les 1,20 m
 sablière 6,5 / 15
 godfrière moulurée en zinc

combles non aménagés

matelas isolant posé sur dalle
 chape de répartition
 hourdis

escalier escamotable

b

ld

pc

pc

890

1389

499

379

710

1199

121

39

80

34

40

301

391

401

14

335

185

215

2x8/23

311

8/23

321

8/23

200

14

201

14

391

321

270

8/23

321

865

161

84

34

709

464

8

80

330

3

80

80

