

Rapport nr.: 06 / 05 / 03 / 103 / 103
 Elekt. Mij. Klant Nr.:
 Teller nr.:
 Stand I:
 Stand II:

VERDELER	PV nagezien
Naam	
Datum	
Handtekening	



Onafhankelijk Controle Bureel v.z.w.

PROCES-VERBAAL VAN ONDERZOEK DER ELEKTRISCHE INSTALLATIE VAN EEN WERF OF TIJDELIJKE AANSLUITING - DEFINITIEVE OF RESIDENTIELE AANSLUITING

Aard van onderzoek : gelijkvormigheidsonderzoek / controlebezoek
 volgens : AREI art. 270 / ~~AREI art. 271~~ / AREI art. 276 /
 Aanvulling verslag nr.:
 Aard installatie : Nieuwe / Uitbreiding / Wijziging / Voorlopig / Bestaande / Verzwaring / Splitsing meter / Spanningswijziging
 Type der lokalen : W.O.M.H.G.
 Plaats van onderzoek : H. ADRIAANSTRAAT 18 SITTERTENMEUDEL
 Eigendom van : De Wijds F.
 Opdrachtgever : H. Adriaanstraat 18
 Installateur : SITTERTENMEUDEL
 BTW : ID-kaart : 152 004414923 Uitgereikt te : Datum :
 Onderzoeker : W. van Hooft Datum van onderzoek : 9-3-06

BESCHRIJVING

Dienstspanning : 1 x 230 V ~~3 x 230 V~~ ~~3 x 380 V L-N~~ Max. Beveiliging : 2 x 40A Omschakelaar: stand :
 Hoofdbeveiliging : Zek. aanwezig Schak. : 2-p
 Meter-bordverbinding : kabeltype : EAVB aantal geleiders : 4 doorsnede : 10 mm²
 Voedingsbekabeling : kabeltype : EAVB aantal geleiders : 4 doorsnede : 10 mm²
~~Bovengronds net/ondergronds op bovengronds net/ondergronds net~~ - Wachtbuis : geplaatst/niet geplaatst - Isolatieplaat : aanwezig/niet aanwezig

Aardelektrode : Type : 4 / baren / pennen / horizontale geleiders Sectie : 103.15 mm² Spreidingswaarde :
 Aantal borden : 1 Aantal eindstroombanen : 9 Algemene isolatieweerstand : 100 MΩ
 Diff. schak. : algemene : 2-p 40A / 300 mA bijkomende : 2-p 40A / 300 mA

Beschrijving : zie schema's in bijlage

NOTA'S

Hoofdequipotentiale - bijkomende equipotiale verbinding nog niet aangesloten.
 Badkamer - gasleiding - waterleiding - CV ketel - nog niet geplaatst.

INBREUKEN

Geen

BESLUIT

De installatie is conform ~~niet conform~~ met het AREI.
 De algemene differentieelschakelaar is verzegeld met een loodje met het teken OCB.
 Het (de) eendraads- en situatieschema(s) werd(en) voor gezien getekend.
 De installatie dient opnieuw gecontroleerd uiterlijk op : 4-5-2006, zoals voorzien door art. 271 van het AREI, alsook voor de ingebruikname van elke belangrijke wijziging of beduidende uitbreiding, uitgevoerd voor deze datum.
 De installatie mag / mag niet in dienst gesteld worden / blijven indien zonder vertraging wordt voldaan aan de vastgestelde inbreuken en de gepaste maatregelen getroffen worden opdat de installatie geen gevaar vormt voor personen of goederen.

vr. de directeur,
de onderzoeker

W. van Hooft

03/005N/05/03/103
 NOTA ONDERNEMINGEN : krachtens art. 838 1b v/h ARAB moet dit document ter kennis worden gebracht van het comité voor Veiligheid, Gezondheid en verfraaiing der Werkplaatsen, tijdens de eerstvolgende vergadering.
 NOTA HUURDEKERS, EIGENAARS : krachtens het AREI bent u verplicht :
 1) dit proces-verbaal te bewaren in het dossier v.d. elektrische installatie;
 2) elke wijziging aan de elektr. installatie te melden in het dossier;
 3) onmiddellijk de minister van Economische Zaken directie elektrische energie in te lichten over elk ongeval aan personen overkomen en rechtsstreeks of onrechtstreeks te wijzen aan de aanwezigheid van elektriciteit.

KELDER

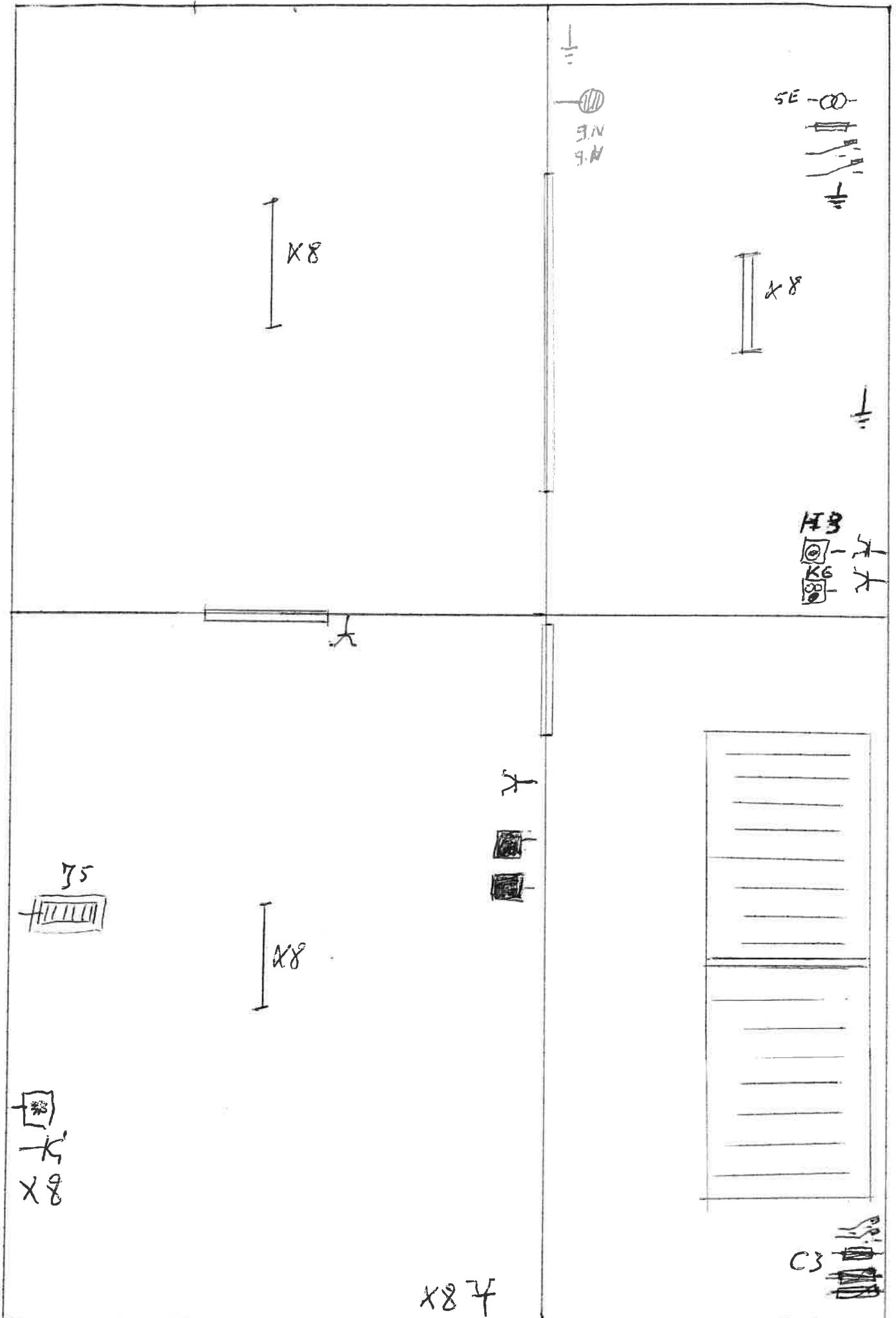

KELDER

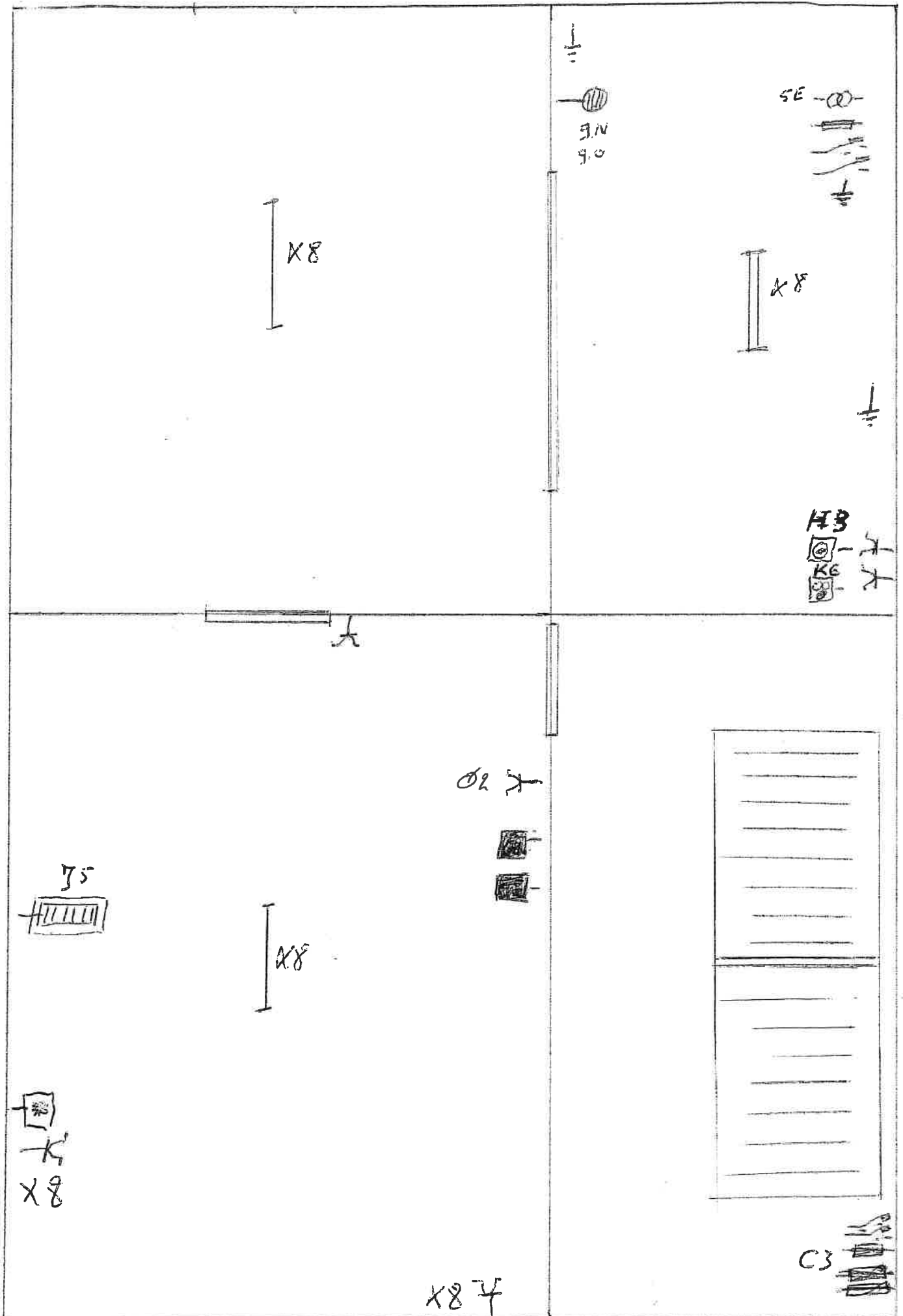

GELIJKLOERS

W.C.

X
9Y

Y
9Y

VOIS 101X4

WERKHUISJE

X D4



Y D4

D4
10

TERAS (OVERDEKT)



~~45~~ Gelijkvloers

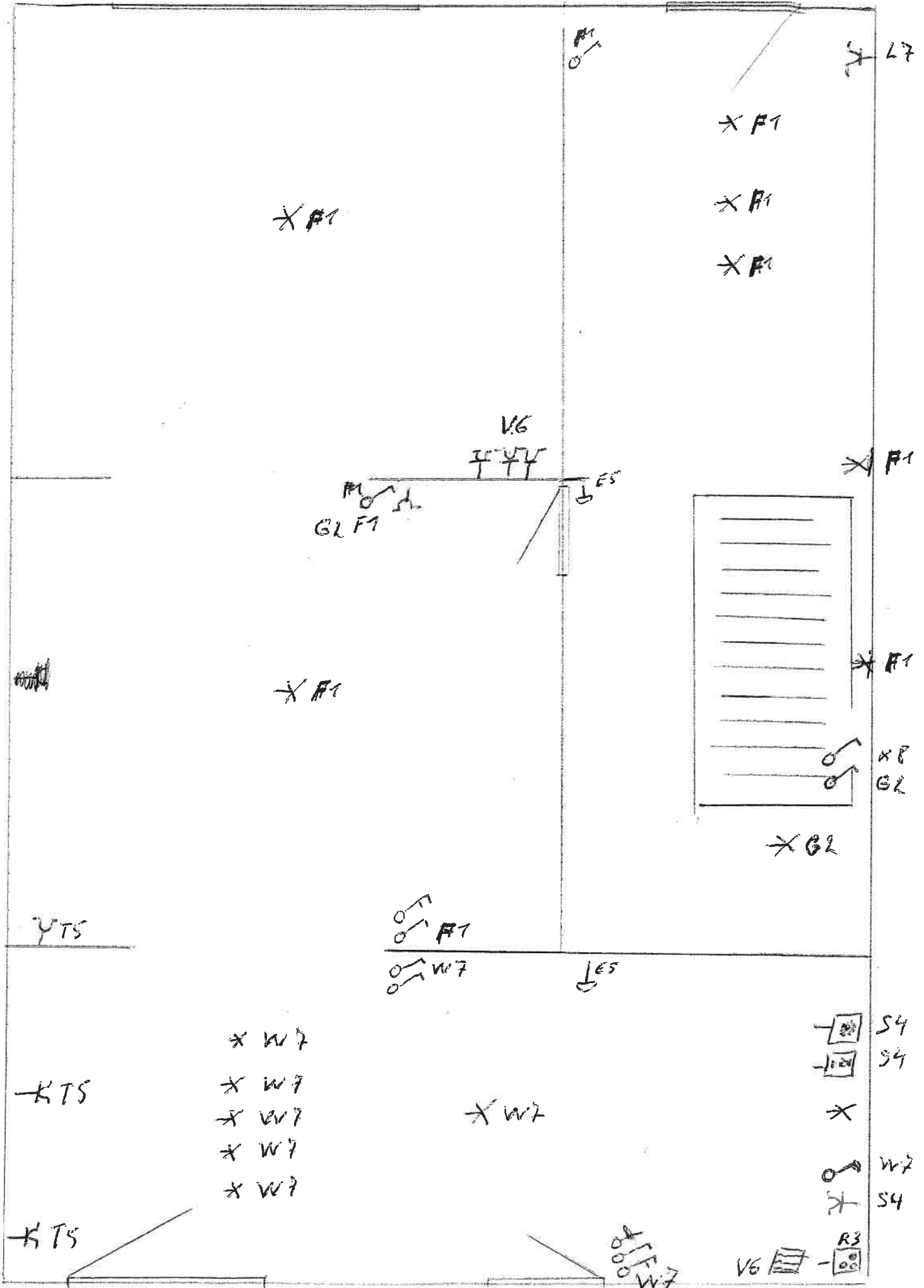

1^e Verdiep.

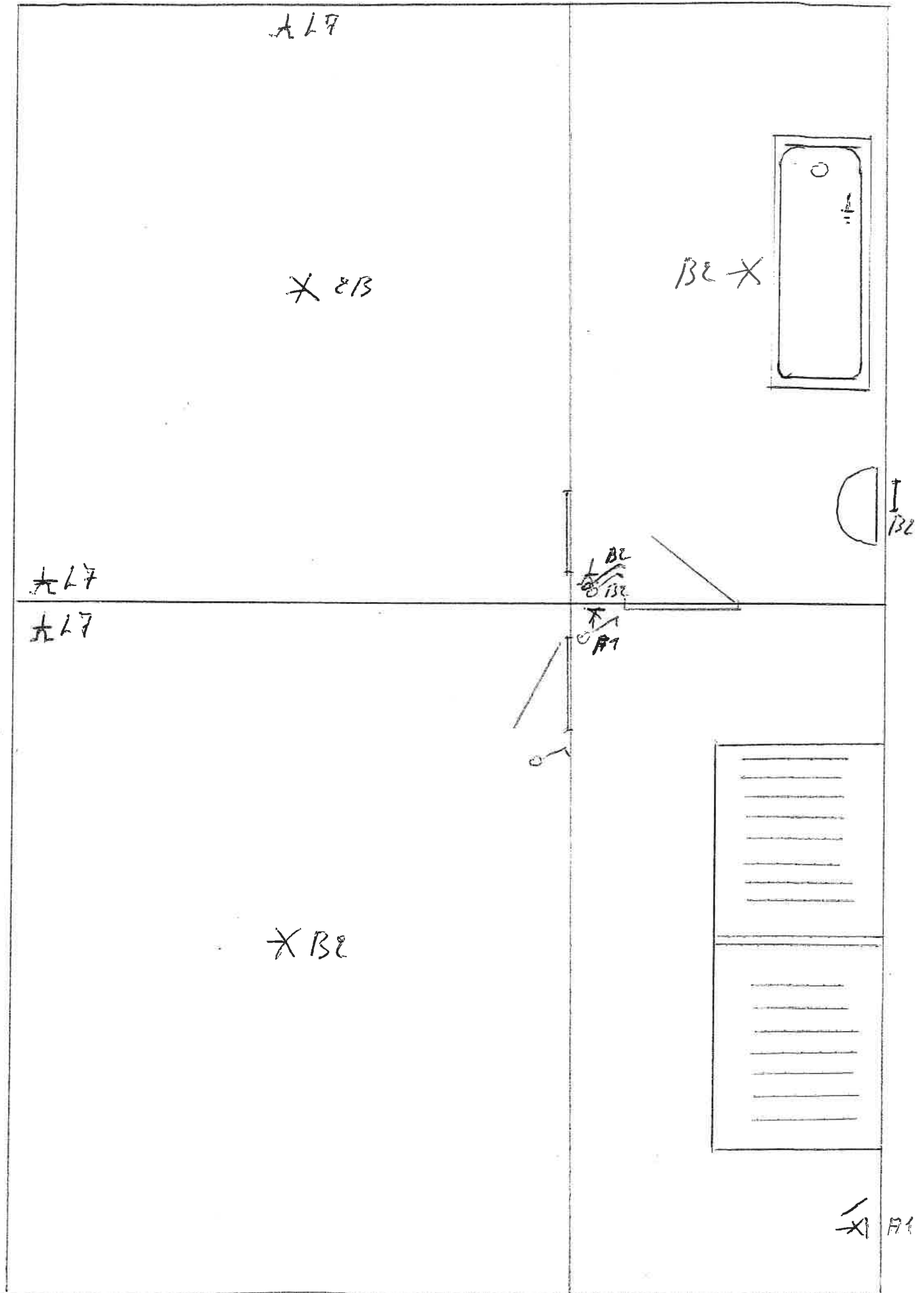

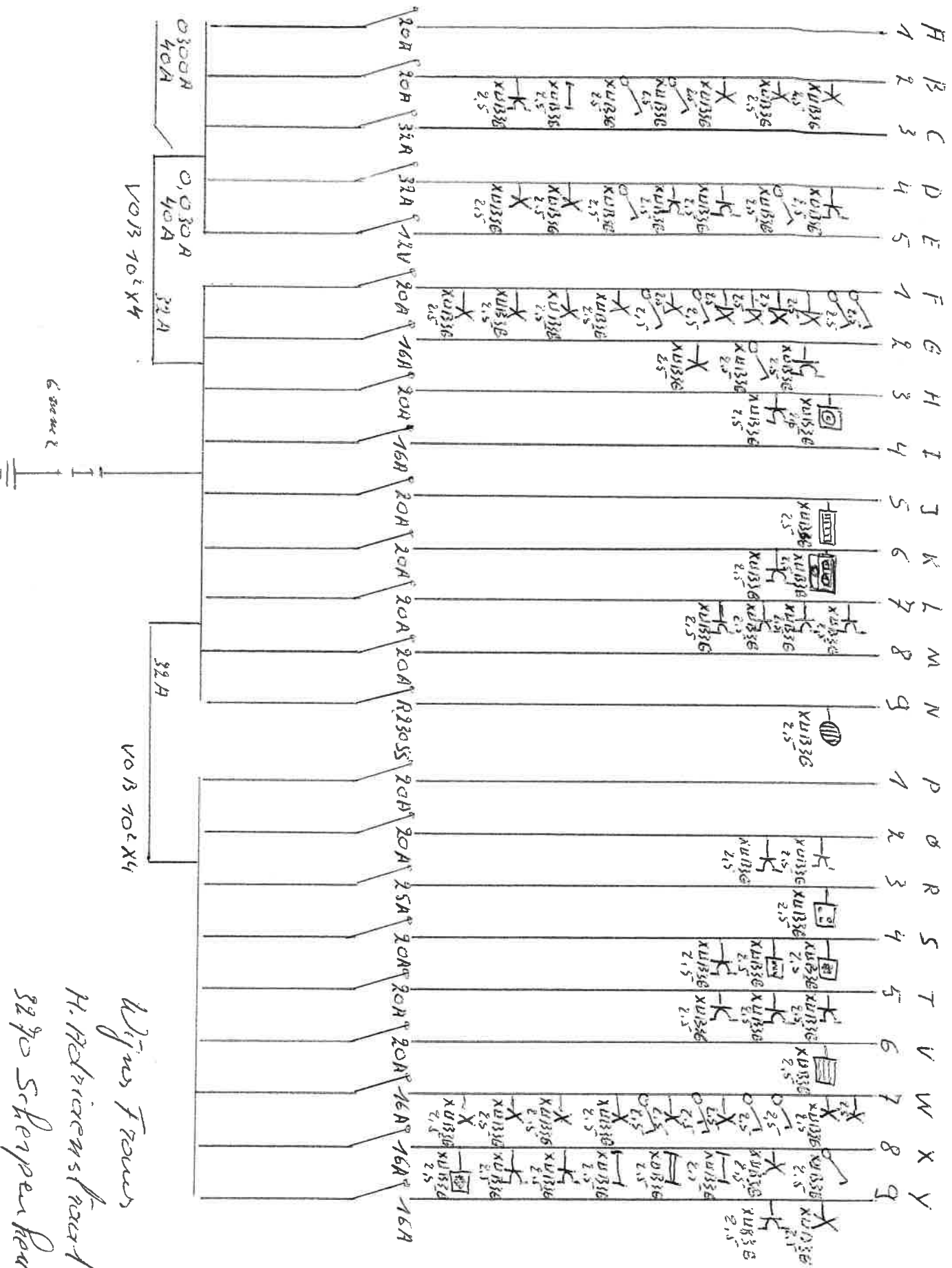

#

Wigns Froues
 H. Adriaensstraat-18
 3270 Scherpenheuvel
 G.S.M. 0477472872

[Signature]

2 x 230V

STOP LICHT

DF3G 2,5 + 1,5 ← los

XUB3G 2,5, 1,5 ← Kabel.

VOIB 10² x 4

Kont. + Weel. 2^o pl.K.

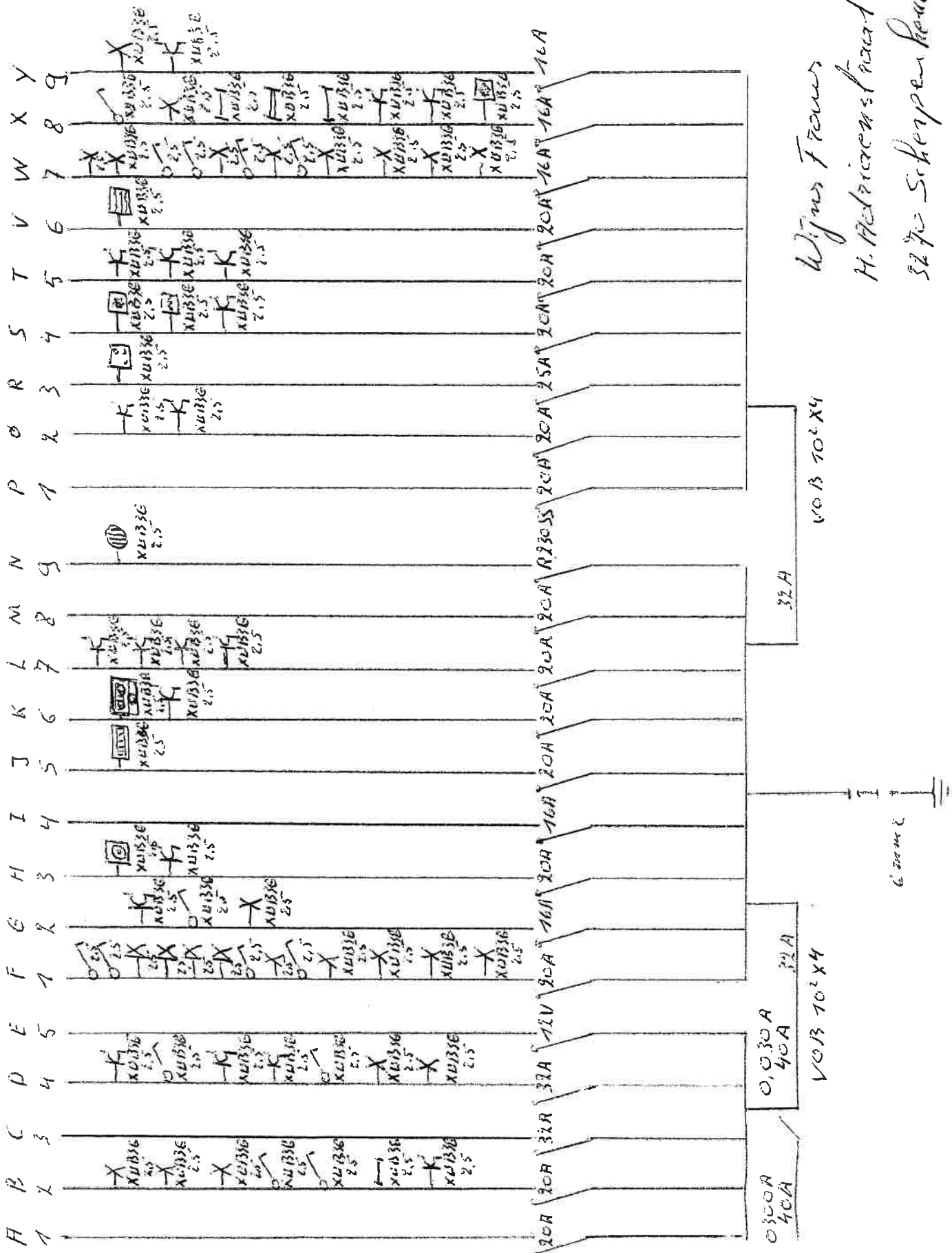

Wijns Frans
 H. Adriaensstraat 18
 5270 Scherpenheuvel
 GSM 0477472872
 h. adriaens

~~4~~ gelijkvloers

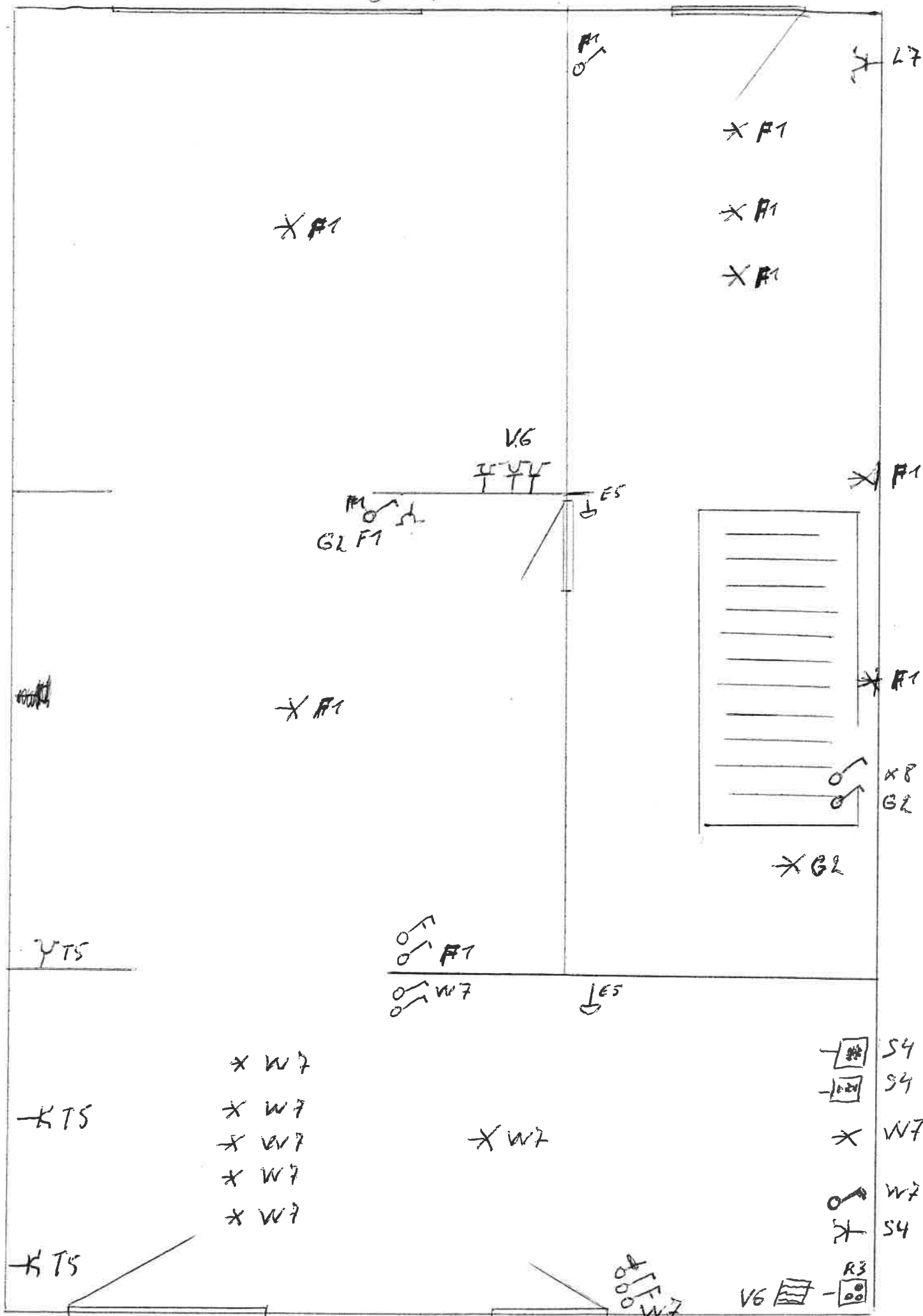

GELIJKVLOERS

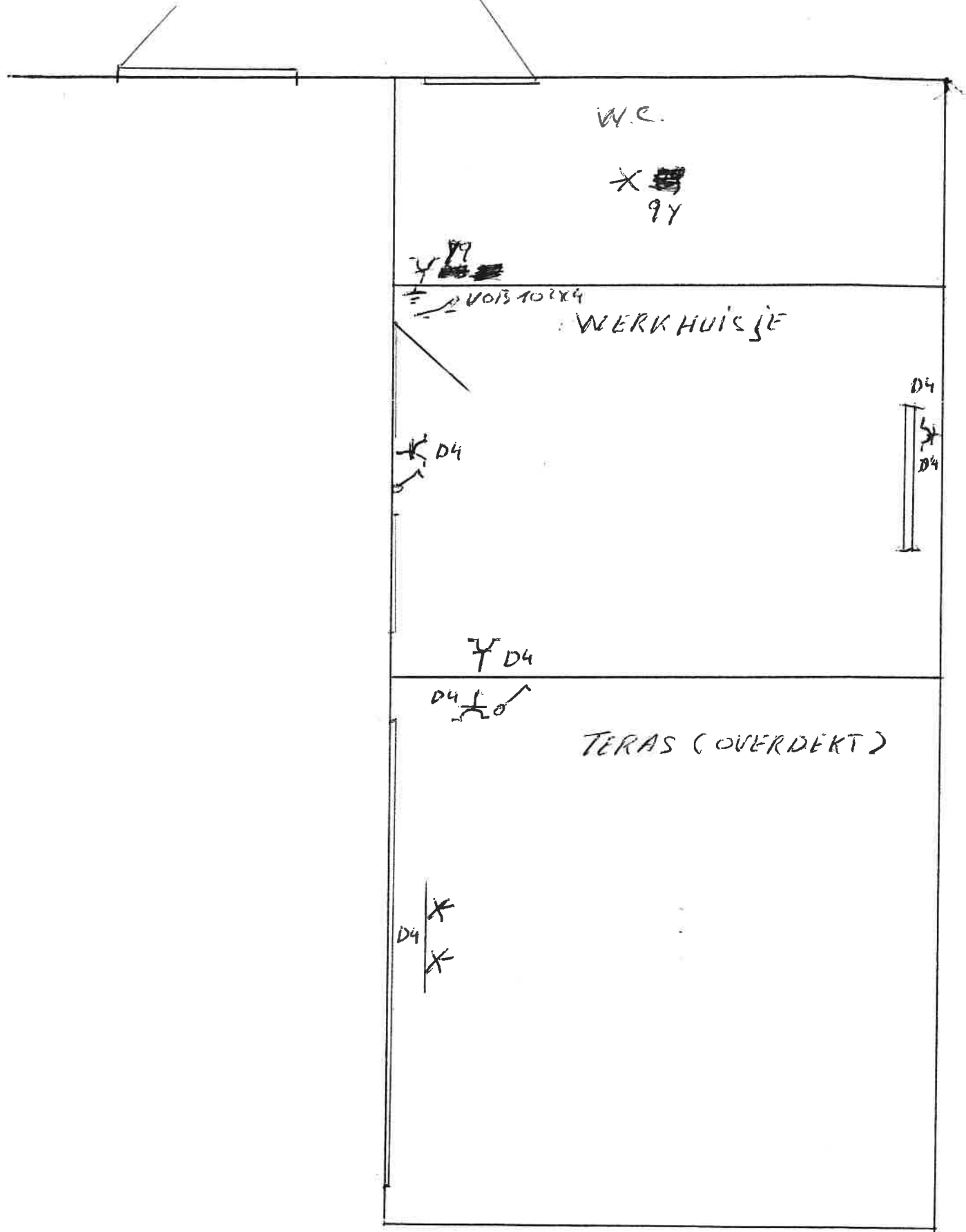

W.C.

X
9Y

Y
9Y

VOIS 102X4

WERKHUISJE

K D4

D4
D4

Y D4

D4

TERAS (OVERDEKT)

D4
X
X

1^e Verdiep.

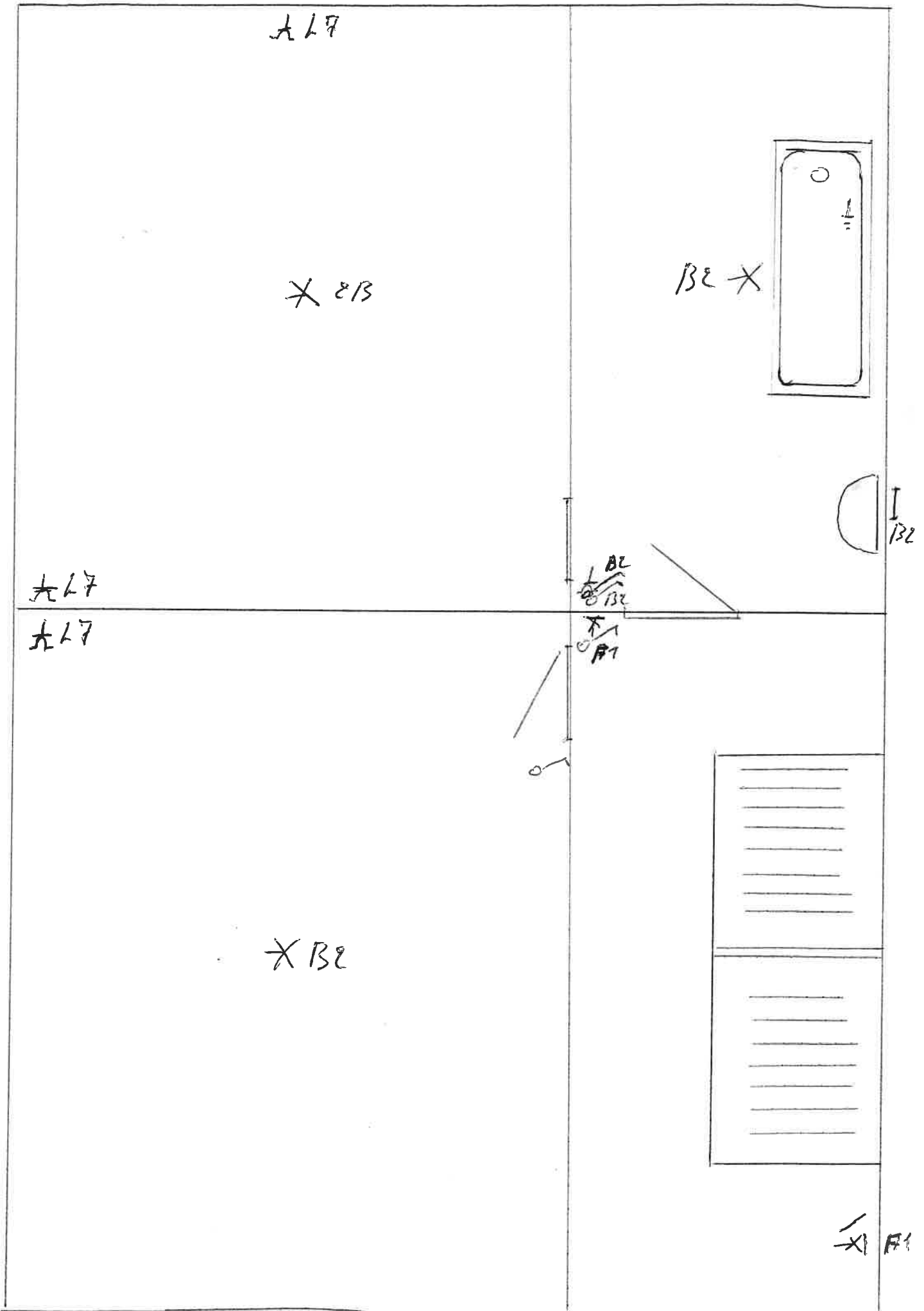

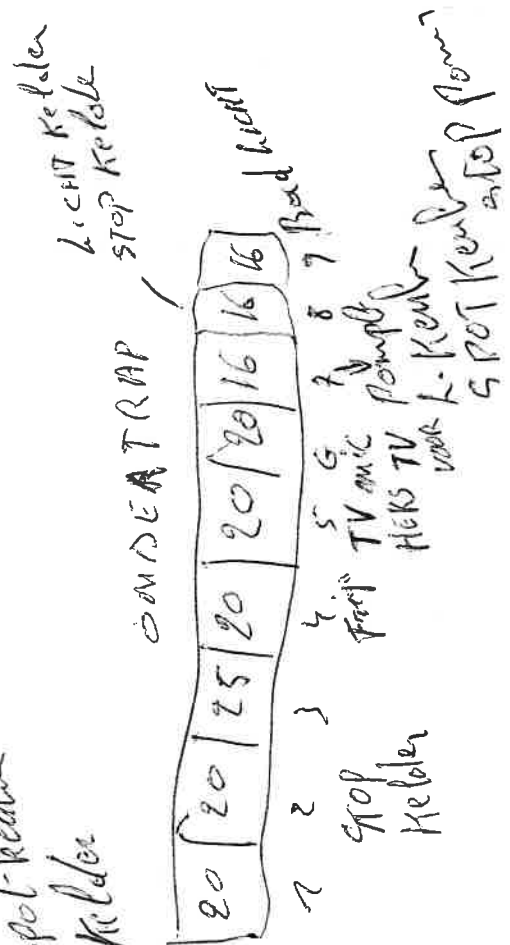
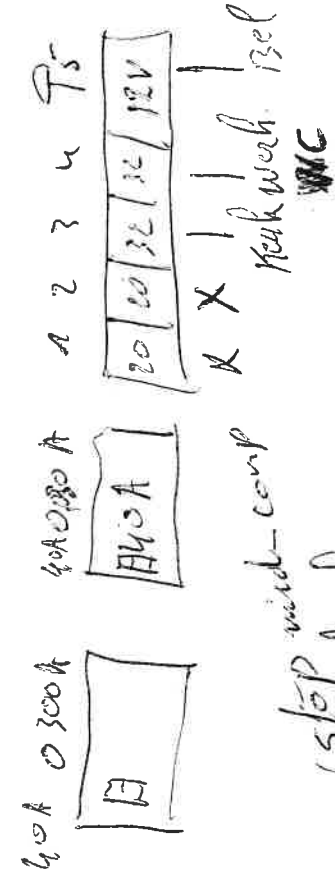
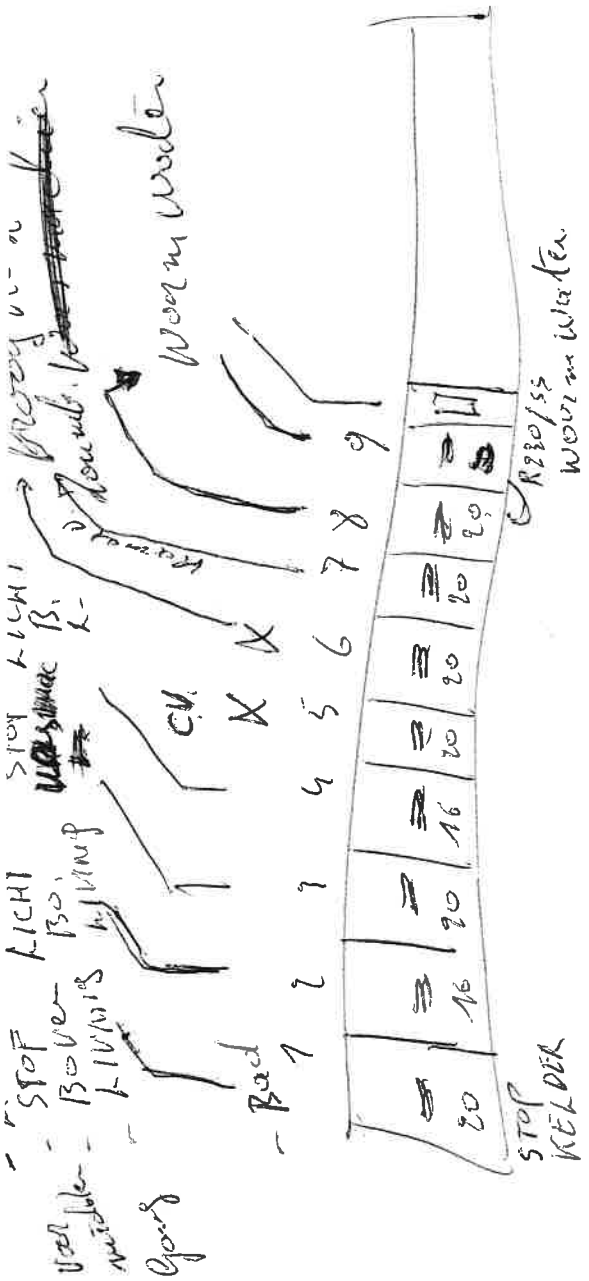

Richtlijnen voor de aansluiting van uw woning

Vermijd nutteloze werken en kosten. Voor advies contacteer ons op het nummer 078 35 35 00

Uw werfadres: Scherpenheuvel H. Adriaanstraat 16 Dossiernummer:

0	0	4	9	1	9	6	4
---	---	---	---	---	---	---	---

Om uw aansluiting vlot te laten verlopen, vragen wij u volgende voorbereidende werken uit te voeren:

- Uitgevoerd** **ALGEMEEN**
- ja neen Plaatsen van de meters:
 - ja neen Plaatsen van een aansluitbocht (gas, elektriciteit, kabel, telefoon, water);
 - ja neen Graven van een greppel en plaatsen van wachtbuizen;
 - ja neen Plaatsen van watervaste aansluitplaat (H 180 x B 122 cm x D 18 mm) op basis van het schema van de meteropstelling;
 - ja neen Voorzien van een werkput buiten;
 - ja neen Vrijmaken van het voetpad.

- ELEKTRICITEIT**
- ja neen U plaatst meterkast type 25 S 60 + 2P 60 meetmodule nr. Tut + aansluitscheider 125 A.
 - ja neen U plaatst een aansluitkabel type EXVB of EVVB 4 x mm²
 - vanaf de meter tot aan de rooilijn 60 cm diep in een wachtbuis van 75 mm ø + m reservelengte;
 - vanaf de meter tot aan de rooilijn + voldoende lengte tot aan de elektriciteitspaal + 11 m reservelengte onderaan de paal 60 cm diep in een buis van 75 mm ø;
 - vanaf de meter tot aan de gevel (links - rechts) en plaats een gevelaftakdoos.
 - Wij voorzien een 2P 40A bestaande
 - aansluitvermogen van kVA;
 --voudige uurtariefmeter;
 - normaaletariefmeter;
 - uitsluitend nachttariefmeter
- met een automaat van: 2 x 40 A → 230V
 netspanning: 380 V.

- AARDGAS**
- ja neen Graven van een werkput op privé-terrein tegen de gevel buiten (van 1 m x 1 m x 1 m)
 - ja neen
 - ja neen
- Opmerkingen bij schets
- ja neen
 - ja neen
 - ja neen
 - ja neen
 - ja neen

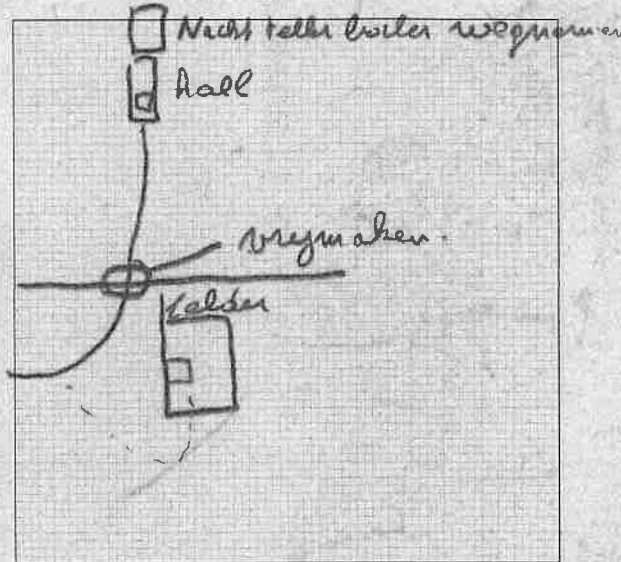

- WATER**
- ja neen Veiligheidsgroep voorzien
- ATTESTEN** (de aangekruiste attesten te voorzien bij de meterkast)
- ja neen Het keuringsverslag van de elektrische binneninstallatie; indien vermelding verdeelbord
 - ja neen Het keuringsverslag van de gasbinneninstallatie indien deze is uitgevoerd door een niet-gehabiliteerde installateur;
 - ja neen Het attest van de gasinstallatie, getekend door uw gehabiliteerde installateur;
 - ja neen Attest drinkwatervoorziening;
 - ja neen Indienstellingsrapport verwarmingsinstallatie met drievoudig uurtarief.
- tere moet minder 3052

Attesten zijn nodig voor de indienstelling van de meters.

- ja neen Voetpadherstelling
- ja neen Afzetten rijweg

Als de voorbereidende werken uitgevoerd zijn en de woning winddicht is, kunnen wij overgaan tot uitvoering van de aansluitingen. Neem vooraf contact op het nummer 078 35 35 00.

Extra kosten ten gevolge van de niet-naleving van deze richtlijnen zullen worden aangerekend.

Handtekening verantwoordelijke Netmanagement Handtekening voor uitvoering (handtekening klant)

io Van der

