

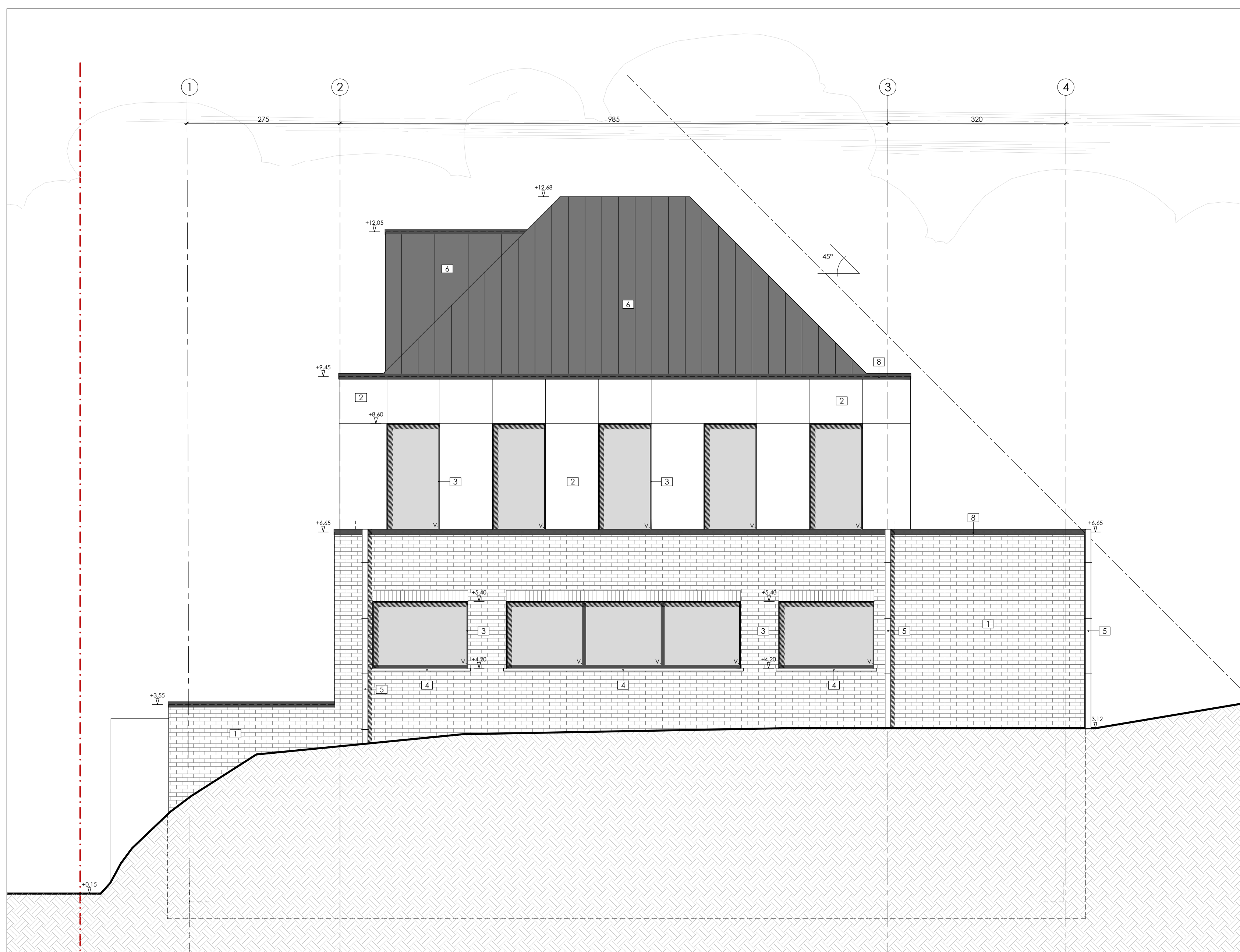

Zijgevel links - 1/50



Achtergevel - 1/50



Zijgevel rechts - 1/50

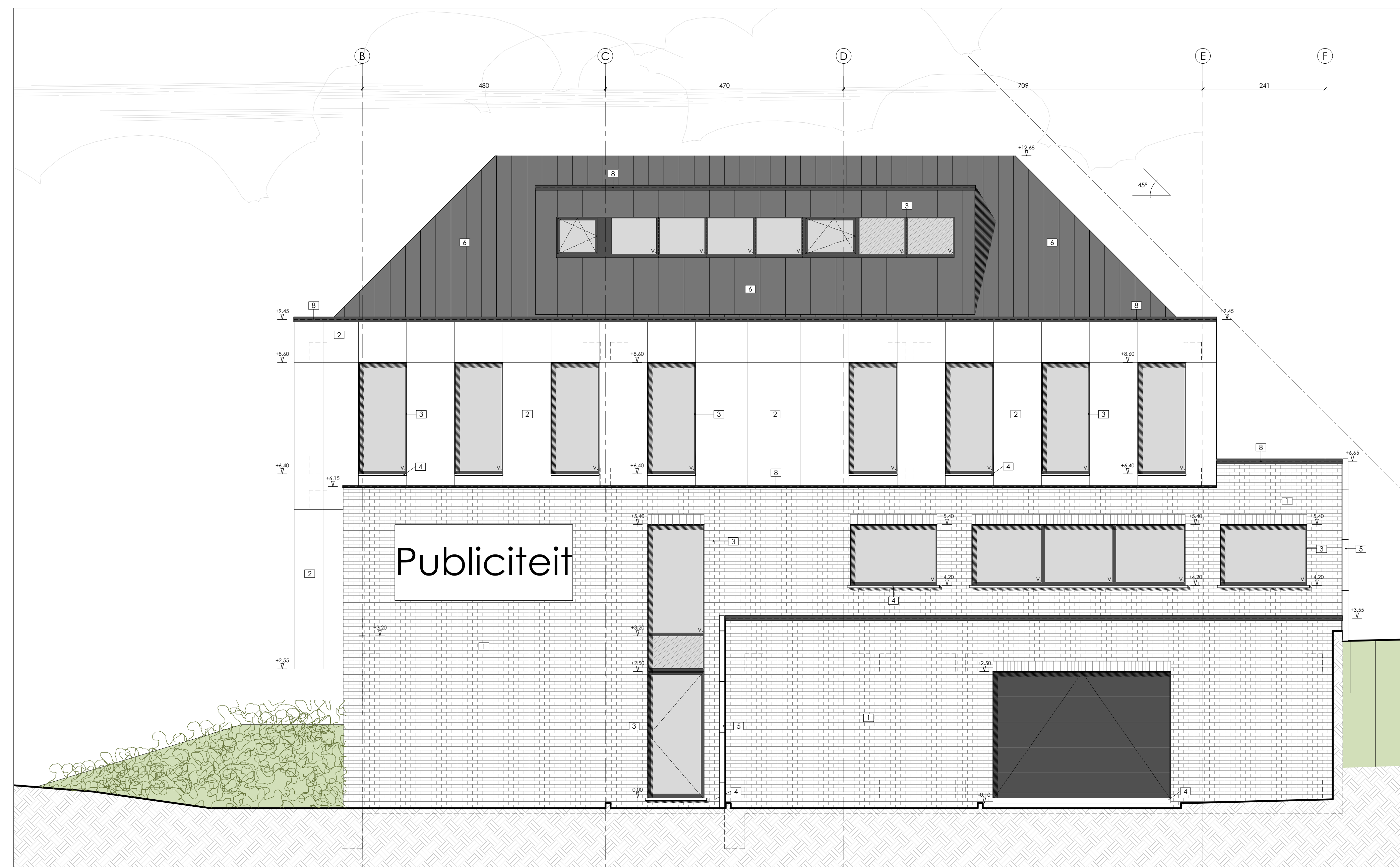

Voorgevel - 1/50

- GEVELMATERIALEN**
- [1] Sokkel in donkere bruin-rode gevelsteen
 - [2] Gevel in sandwichpanelen of gevelbedekkingspanelen
 - [3] Ramen in donkergrijze aluminium
 - [4] Dorpels in blauwe hardsteen ter hoogte van het maaiveld, verder dorpels in aluminium
 - [5] Zinken regenwaterafvoerbuizen
 - [6] Dakbedekking in zink staande naad
 - [7] Plat dak bedekt met eenlaagse EPDM dichting
 - [8] Dakrand in aluminium identieke kleur als de ramen

VLAAMS-BRABANT
ZAVENTEM

BOUWEN VAN EEN KANTOORGEBOUW
Frans Smoldersstraat, 80 te 1932 Zaventem
6 afdeling, sectie A, nr 246V, 246I en 245R

BOUWVERGUNNING

Voorgevel - Zijgevel rechts
Achtergevel - Zijgevel links

Bouwheer:

NV Willy Tans
Leuvensteenweg, 1188
1200 Sint-Lambrechts-Woluwe
Tel.: 011/27.91.40

Handtekening:



E. HAESAERTS
Leuvensteenweg 438
B-3070 KORTENBERG
Tel: 02/757.14.72
Fax: 02/757.12.20

HANDTEKENING:

Datum: 17.11.2016	Schaal: 1/50	Dossier nr.: 1602	Plan nr.: 04-PU-01-A-003	Ind.: A
Datum indicie: 30.11.2016				